



**Pontificia Universidad Católica de Chile**

---

## **Instructivo - Instalación y Uso de Screen Hunter**

|                            |  |
|----------------------------|--|
| <b>Versión</b>             | : 1.00                                   |
| <b>Preparado por</b>       | : Subdirección de Innovación Tecnológica |
| <b>Preparado para</b>      | : Dirección de Informática               |
| <b>Autor</b>               | : puc                                    |
| <b>Fecha creación</b>      | : 05 de Febrero de 2008                  |
| <b>Última modificación</b> | : 11 de marzo de 2008                    |
| <b>Revisado por</b>        | : Richard Hernández Márquez              |
| <b>Nombre de archivo</b>   | : Instructivo Screen Hunter              |

## **TABLA DE CONTENIDOS**

|    |                      |    |
|----|----------------------|----|
| 1. | Descripción          | 3  |
| 2. | Obtención Software   | 4  |
| 3. | Instalación Software | 6  |
| 4. | Ejecución            | 9  |
| 5. | Aplicaciones         | 15 |

## **1. Descripción**

El software Screen hunter captura imágenes desde cualquier parte, escritorio, páginas web, programas, es decir, cualquier objeto que se encuentren la pantalla puede ser capturado por este software. Es un software sencillo de usar, no consume nada de recursos, funciona muy bien y es freeware.

## 2. Obtención Software

1. Los pasos para obtención del software son:

Ingresar a URL: <http://screenhunter-free.softonic.com/>

Donde se muestra la siguiente página para descarga del software:



Se debe presionar el botón



. Luego aparecerá la siguiente ventana:



Se debe pulsar en la ventana



el botón



2. El sitio entrega cuadro de diálogo que permite guardar Screen Hunter en la ruta que estime conveniente:

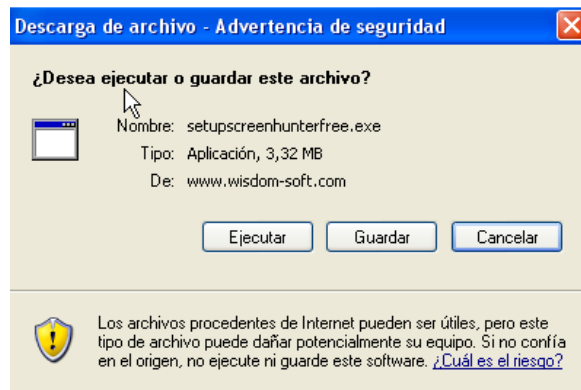

Presionar botón



3. Luego aparece comienza la descarga de Screen Hunter con el siguiente cuadro, el que se completara al llegar a 100%.

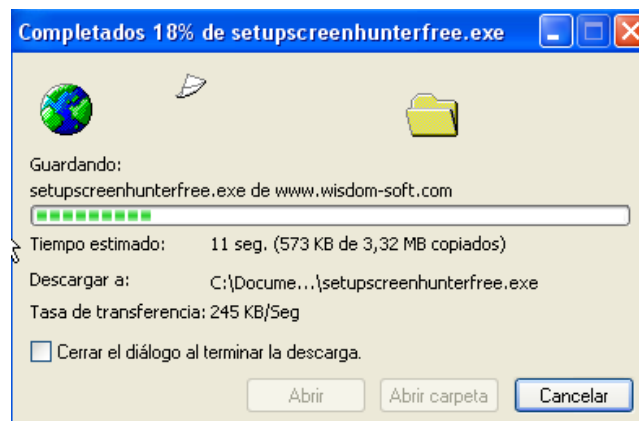

### 3. Instalación Software

1. Para instalar debe ingresar al Setup que quedo guardado al completarse la transferencia. El Setup tendrá el siguiente nombre “setupscreenhunterfree” (a menos que al momento de guardar el Setup en el PC se haya cambiado el nombre del archivo).

Una vez encontrado el Setup se debe hacer doble click sobre este para comenzar la instalación del programa Screen Hunter. Posterior a esto aparecerá la siguiente ventana:



Donde se debe pulsar .

2. Luego se continuara con la siguiente ventana que indica la ruta donde se guardara el software.



Para continuar se debe pulsar .

3. Instalar la barra de herramientas de Windsom Screen Hunter, se debe hacer click en  :



La barra de herramientas de Windsom Screen Hunter sirve esencialmente para guardar documentos web y buscar en la web a través de google.

Nota: Se sugiere desmarcar el siguiente link para no instalar la barra de herramientas.

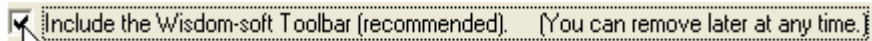

4. La siguiente pantalla es la encargada de dar comienzo a la creación del software dentro del computador, para esto se debe pulsar  en la siguiente pantalla:



5. Finalmente comenzara a instalarse el software Screen Hunter hasta llegar al 100%.



Posterior a esto el asistente de instalación entregara la siguiente ventana que indica que el software fue instalado correctamente:



Pulsar .



## 4. Ejecución

1. Una vez instalado, ejecutamos el programa desde la barra de inicio.

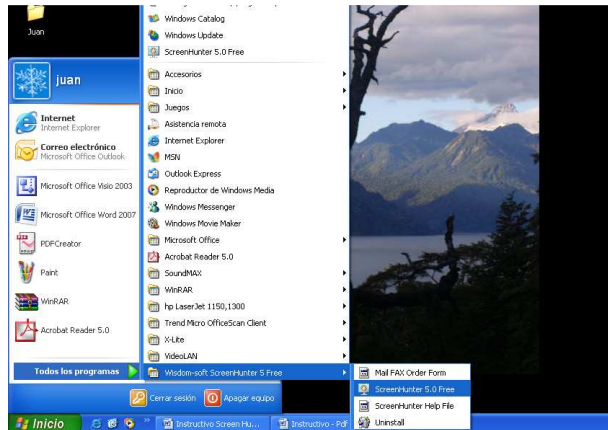

El software muestra la siguiente pantalla inicial:

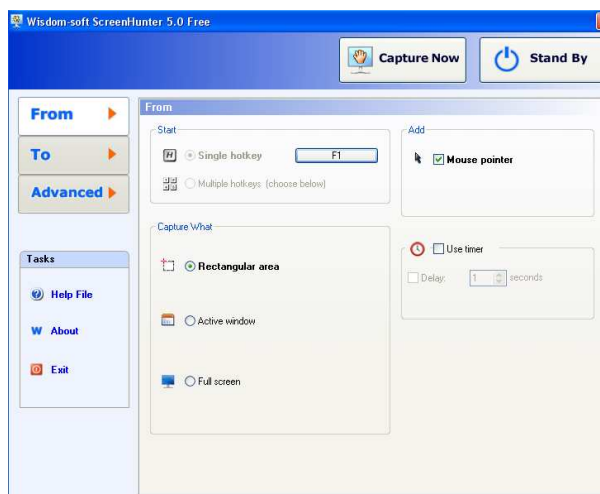

A continuación se explicaran las herramientas de configuración del software. Para esto se analizaran los componentes de la pantalla inicial.

1. Desde esta ventana se pueden acceder a tres ventanas principales, la

que se muestra es la ventana del botón . En la ventana From se puede configurar la tecla la cual queremos ocupar cada vez que se quiera ocupar el software para capturar una imagen.

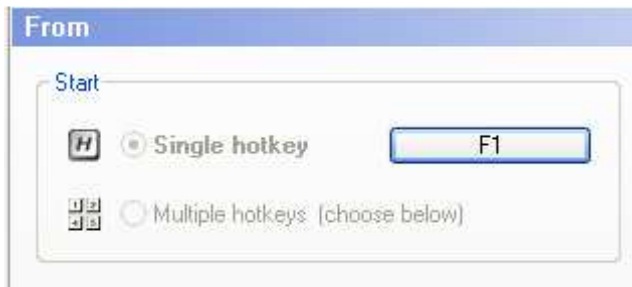

**Activación de Captura:** Como se puede ver la tecla F1 es la que se debe apretar en el teclado cada vez que queramos ocupar la aplicación de captura, para cambiar esta configuración solo se debe pulsar el botón  donde ingresaremos a la siguiente ventana:

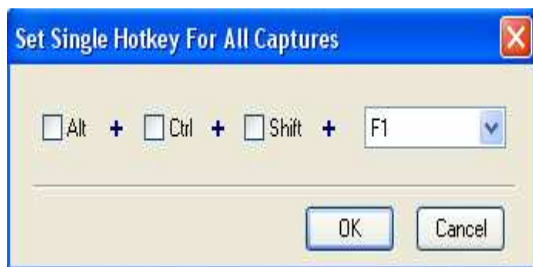

Para cambiar la tecla se hace click en la flecha  y se cambia por la que se desea para el uso de la aplicación. Si se desea en vez de apretar cada vez F1 en el teclado apretar Alt+E por ejemplo se debe dejar de esta forma la configuración:

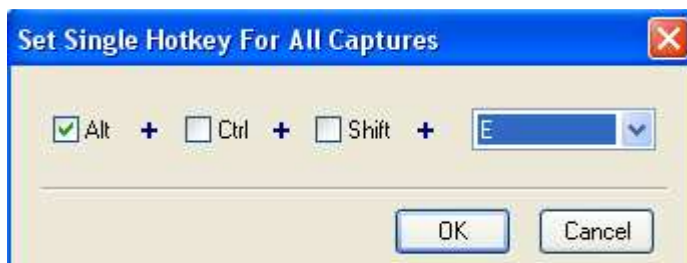

Y así para Ctrl o Shift + “alguna letra”.

La ventana “From” tiene otras aplicabilidades, Una de ellas es “Capture What”:



Las tres opciones de captura son las siguientes:

- **Rectangular Área:** Captura el área que se desea, en cualquier pantalla o ventana.
- **Active Windows:** Captura solamente lo que se está ejecutando por Windows, por ejemplo si está abierta una ventana de Word, capturara dicha ventana.
- **Full Screen:** Captura todo el entorno global que se puede ver en la pantalla principal del computador.

En la ventana “From” también se encuentra la opción “Mouse Pointer”. Quiere decir que al momento de capturar una imagen se incluya el puntero del mouse en esta imagen, tal como se muestra en la figura:

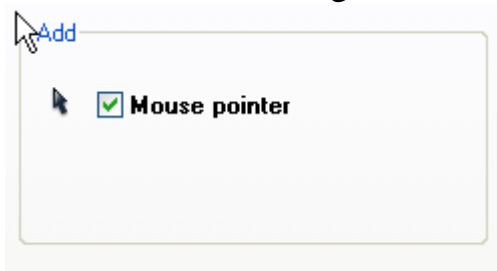

Para terminar con la pantalla “From” se tiene la posibilidad de darle tiempo a la aparición de la aplicación a través de la ventana “User Time”, por ejemplo si se desea que el capturador de pantalla funcione después de 6 segundos de apretada la tecla de activación (en este caso F1) se debe dejar configurado de la siguiente forma:



Una vez guardado los cambios de configuración de la ventana “From” se debe oprimir el botón  para guardar los cambios.

2. Para acceder a la siguiente ventana principal se debe pulsar el botón



desde la ventana inicial del software, la cual dará acceso a la siguiente ventana:

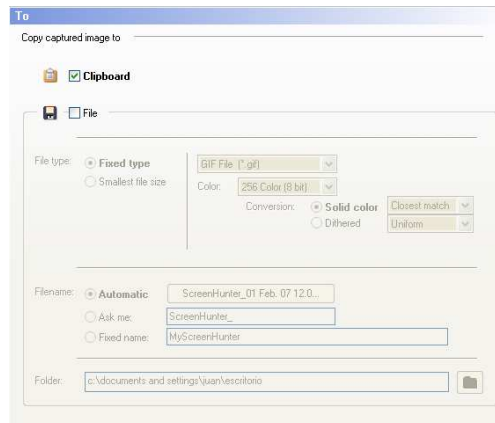

El objetivo de esta ventana es dar la opción al usuario de guardar la imagen capturada en alguna ruta deseada, dándole formato, tamaño, etc. Para esto

se debe pulsar la opción   **File** donde cada vez que se capture una imagen el software nos entregara el siguiente cuadro:

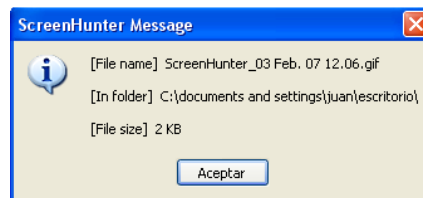

Este cuadro nos entrega la información de la imagen capturada con Screen Hunter, tal como la fecha de creación, el tamaño, la ruta donde quedara guardada la imagen.

Nota: Si el usuario no desea que cada vez que captura una imagen aparezca esta información y se guarde la imagen en el computador debe seleccionar

solamente la opción   **Clipboard**. La cual sirve para que se guarde la imagen momentáneamente en el clipboard (portapapeles)

3. Para acceder a la última ventana principal se debe pulsar el botón



desde la ventana inicial del software, la cual dará ingreso a la siguiente ventana:

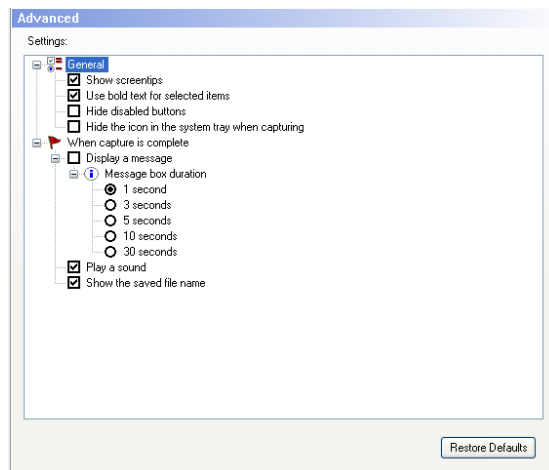

Esta ventana entrega las opciones de configuración avanzada del software. Se sugiere al usuario dejar estas opciones por Default, es decir, como vienen desde el software.

Para finalizar cada vez que se realicen cambios dentro del software se debe

presionar el botón  para guardar los cambios.

Nota: El botón  realiza la misma función que pulsar la tecla F1, es decir, que cada vez que se presione este botón accederemos a la aplicación de captura del software.

## 5. Aplicaciones

1. Por ejemplo si nos encontramos en la siguiente pantalla de internet:



Y se desea obtener el icono de Google para poder ocuparlo en un archivo de Word, los pasos son los siguientes:

Paso 1: Pulsar el botón de activación de captura, en este caso la tecla F1. El programa está listo para capturar.

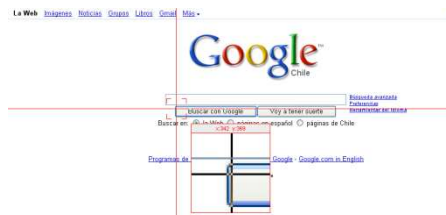

Paso 2: Comenzar a capturar la imagen que se desea pulsando el botón izquierdo del mouse en la esquina superior de la figura, se puede ver que el software nos entrega un zoom de la imagen que estamos capturando para una mayor precisión.



Paso 3: La imagen queda guardada en el portapapeles, es decir cuando ingresemos a Word se tendrá la opción de **Pegar** la imagen capturada. Para esto dentro de la barra de herramientas de Word se hace click en “edición”, luego “Pegar” (Dependiendo de la versión que se tenga de Word). Otra forma es pulsar el botón derecho del mouse en la ventana de Word y pegar la imagen, tal como se muestra:

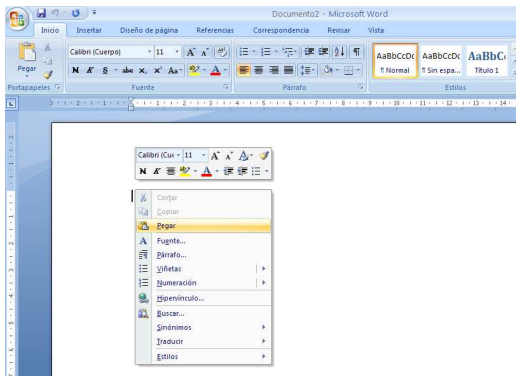

Paso 4: Una vez pegada la imagen quedara en Word de la siguiente manera:

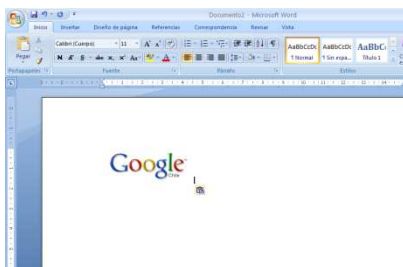

Es así como se logra capturar imágenes desde una página web. De esta misma forma se pueden capturar imágenes desde cualquier ventana que se desee, tanto de internet, como del computador mismo.